



El módulo de software de **TARIFICACIÓN TELEFÓNICA** desarrollado por SABIA, permite a las residencias que tienen instalado el software Senator Gestión, rarificar independientemente cada una de las extensiones telefónicas de cada habitación de la residencia.

El sistema compatible con centralitas telefónicas instaladas por SABIA garantiza su eficacia y su total integrabilidad. A diferencia de otros sistemas de tarificación, con el módulo de tarificación telefónica de SABIA no existe ningún tipo de límite ni restricción por muy grande que sea el número de extensiones telefónicas que tenga la residencia.





Tarifación de llamadas telefónicas

CARACTERÍSTICAS

- Tarifación exacta basada en pasos ofrecidos por el operador y configuración de cada paso para la realización de la factura.
- Tarifación de manera independiente de una habitación doble con un único teléfono en la habitación.
- Tarifación de llamadas echas bajo petición del residente desde recepción.
- Informes de llamada por extensión entre periodos configurables con fecha y hora de llamada, duración de la misma, número de teléfono marcado, número de pasos y coste total de las llamadas.
- Los informes de llamada se pueden imprimir con facilidad así como ser exportados a Excel para su posterior tratamiento informático.
- Consulta de datos desde cualquier ordenador instalado en la residencia utilizando la red local.
- Instalación y configuración sencilla.
- Posibilidad de mantenimiento remoto del sistema.

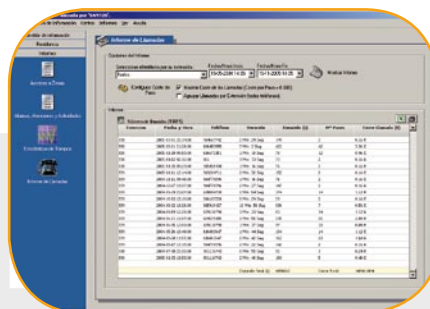

Control detallado de llamadas (extensión, número, duración, inicio, fin, pasos...)

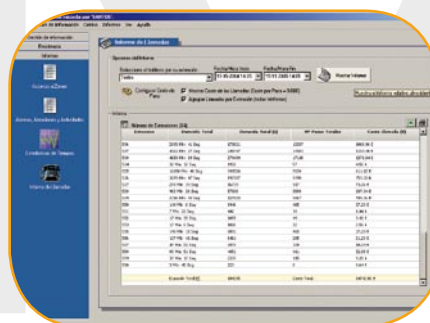

Listado de llamadas agrupadas por extensión y gasto de las llamas según la tarifación de pasos

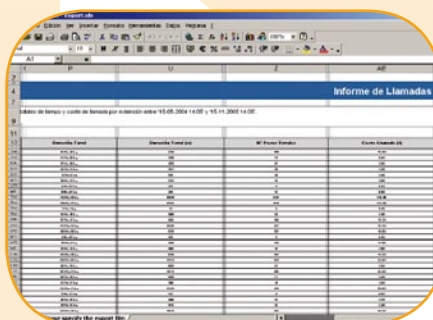

Exportación de datos a cualquier formato(Excel, PDF, texto plano..)